

Ärende

Avstyckning från SÖDRA BRÄNDAN 4:16 och 13:2 samt fastighetsreglering berörande SÖDRA BRÄNDAN 4:16, 4:17, 4:19, 13:2, PASTORSBOSTÄLLET 1:1 och lotterna A och B

Kommun

Malung

Län

Kopparberg

Registerområde

Transtrand

Registreringsbevis

Registreringsdatum

1992-12-10

Akt 2023-928

Förrättningslantmätare

*Gunnar Bond*  
Gunnar Bond

För fastighetsregistermyndigheten

*Mona Sundberg*

Fastighet, område mm

Fig

Area hektar, m<sup>2</sup>

delarea

± ändring/summa

Ägare, uppgifter till lokal skattemyndighet och andra anmärkningar

FASTIGHETSÄTTSLIG BESKRIVNING  
aktbilaga BE

Lotten A = R.Nr. Södra Brändan 4:20

Lotten B = R.Nr. Södra Brändan 13:3

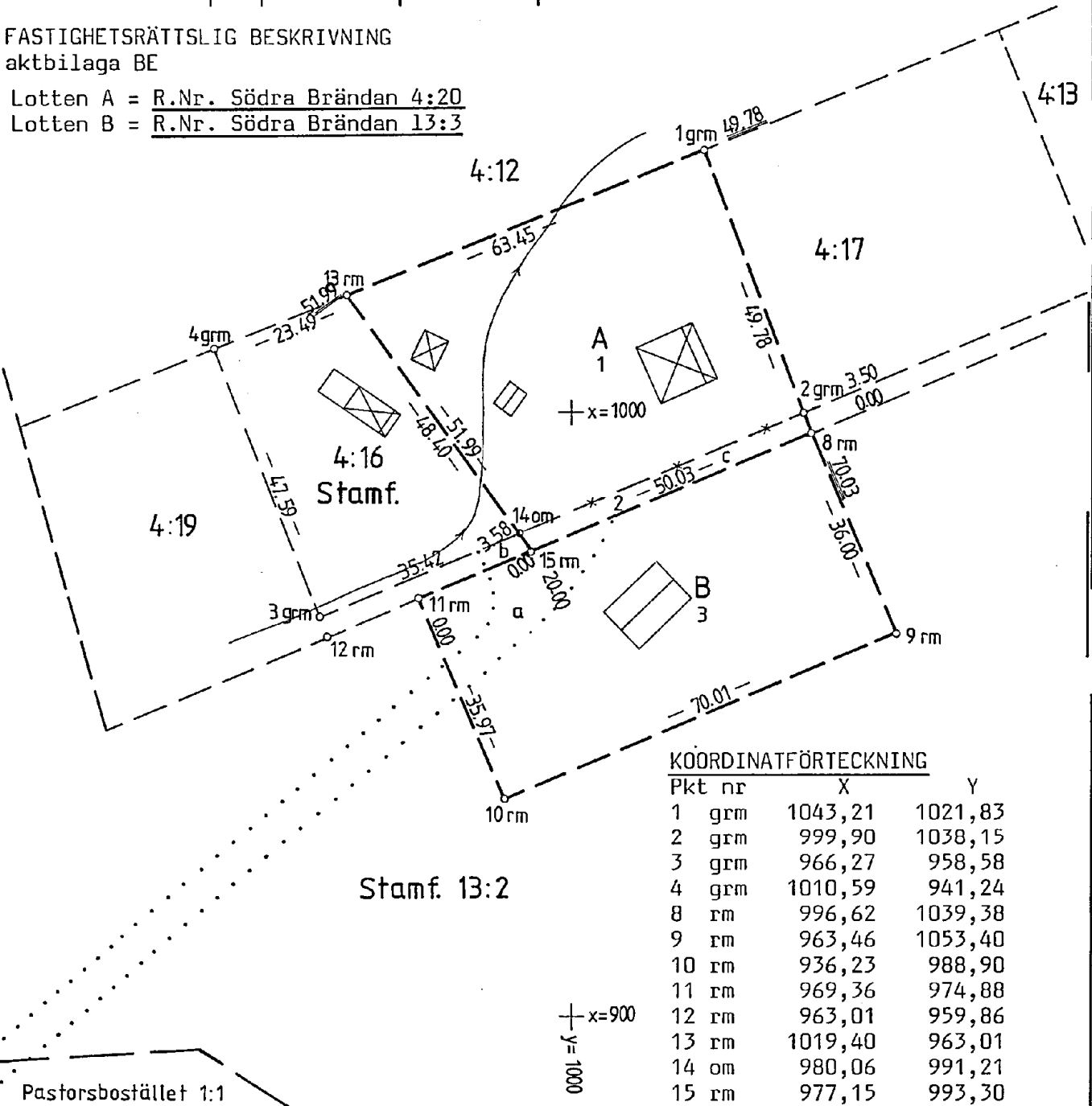

KOORDINATFÖRTECKNING

Pkt nr		X	Y
1	grm	1043,21	1021,83
2	grm	999,90	1038,15
3	grm	966,27	958,58
4	grm	1010,59	941,24
8	rm	996,62	1039,38
9	rm	963,46	1053,40
10	rm	936,23	988,90
11	rm	969,36	974,88
12	rm	963,01	959,86
13	rm	1019,40	963,01
14	om	980,06	991,21
15	rm	977,15	993,30

Nyttillkomna gränser: 8-9-10-11 och 13-14-15.

Framställd genom

Nymätning

Skala

1:1000

Mätklass

Koordinatsystem

Lokalt

För det tekniska innehållet svarar

Gunnar Bond

Reg karta, lägesangivning

Fk 143 52:69

Beteckningsstandard

Mätning

Beräkning

Kartering

Ritn redigering

*S.B.*

*G.B.*

*Te*

*Te*

2023-928

FASTIGHETSBLDNINGSMYNDIGHETEN

BESKRIVNING

Sida

Aktbilaga

1

BE

Datum

Dnr

1992-09-14

W3 90 127

MALUNGS LANTMÄTERIDISTRIKT

Ärende

Avstyckning från SÖDRA BRÄNDAN 4:16 och 13:2 samt fastighetsreglering berörande SÖDRA BRÄNDAN 4:16, 4:17, 4:19, 13:2, PASTORSBOSTÄLLET 1:1 och lotterna A och B

Kommun

Malung

Län

Kopparberg

Registreringsdatum

1992.12.10

Dnr

Akt 2023-928

Uppgift om åtgärd för rättningen avsett har införts i fastighetsregistret

*Mona Sundberg*  
För fastighetsregistermyndigheten

Registerområde

Transtrand

Fastighet, område m m 1	Fig 2	Area hektar, m <sup>2</sup>		± ändring/ 4 summa	Ägare, uppgifter till lokal skattemyndighet och andra anmärkningar 5
		avstår 3a	erhåller 3b		
AVSTYCKNING FRÅN SÖDRA BRÄNDAN 4:16					
Lotten A = <i>R.Nr. Södra Brändan 4:20</i>	1,2			2848	Gert Ekwall (280329-2313) Box 47, 780 68 Transtrand 220 Lotten berörs av fastighetsreglering, se nedan.
AVSTYCKNING FRÅN SÖDRA BRÄNDAN 13:2					
Lotten B = <i>R.Nr. Södra Brändan 13:3</i>	3			2520	Gert Ekwall (280329-2313) Box 47, 780 68 Transtrand 400 Lotten berörs av fastighetsreglering, se nedan
FASTIGHETSREGLERING					
SÖDRA BRÄNDAN 4:16	2		177	+ 177	Gert Ekwall
Nya servitut Se Södra Brändan 4:19, 13:2, Pastorsbostället 1:1 och lotten B.					
SÖDRA BRÄNDAN 4:17					Pierre Ekwall
Nya servitut Se Södra Brändan 13:2, Pastorsbostället 1:1, lotten A och lotten B.					
SÖDRA BRÄNDAN 4:19	2	177		- 177;	Kaj Ekwall
Nytt servitut Rätt att nyttja området b för utfart. Till Förmån för: Södra Brändan 4:16 Belastar: Södra Brändan 4:19. Nya servitut till förmån för Södra Brändan 4:19 se Södra Brändan 13:2, Pastorsbostället 1:1 och lotten B.					

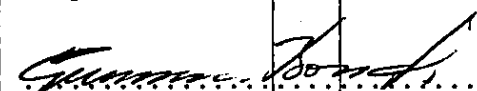
Fastighet, område m m 1	Fig 2	Area hektar, m <sup>2</sup>			Ägare, uppgifter till lokal skattemyndighet och andra anmärkningar 5
		avstår 3a	erhåller 3b	±ändring/ 4 summa	
SÖDRA BRÄNDAN 13:2					Korsnäs Aktiebolag
<p><u>Nytt servitut</u> Rätt att nyttja befintlig väg över Södra Brändan 13:2 för utfart till Gammelsätersvägen. <u>Till förmån för:</u> Södra Brändan 4:16, 4:17, 4:19, lotten A och lotten B. <u>Belastar:</u> Södra Brändan 13:2.</p>					
PASTORSBOSTÄLLET 1:1					Transtrands Pastorat
<p><u>Nytt servitut</u> Rätt att nyttja befintlig väg över Pastorsbostället 1:1 för utfart till Gammelsätersvägen. <u>Till förmån för:</u> Södra Brändan 4:16, 4:17, 4:19, lotten A och lotten B. <u>Belastar:</u> Pastorsbostället 1:1</p>					
<u>Lotten A</u> = 4:20					Gert Ekwall
<p><u>Nytt servitut</u> Rätt att för utfart nyttja området c över lotten A för utfart. <u>Till förmån för:</u> Södra Brändan 4:17 <u>Belastar:</u> Lotten A.</p>					
<p>Nya servitut till förmån för lotten A se Södra Brändan 13:2, Pastorsbostället 1:1 och lotten B.</p>					
<u>Lotten B</u> = 13:3					Gert Ekwall
<p><u>Nytt servitut</u> Rätt att för utfart nyttja området a över lotten B. <u>Till förmån för:</u> Södra Brändan 4:16, 4:17 4:19 och lotten A. <u>Belastar:</u> Lotten B</p>					
Ersättning: Utgår ej.					
I tjänsten:					
 Gunnar Bond Förrättningslantmätare					