

opia

KARTA

Upprättad år

1973

Dnr

196/70

Aktbete

KA

| | | | |
|---|------------------------------|---|--------------------------|
| Ärende Avstyckning från Branda Södra 4:13 | | Kommun Malung | Län Kopparberg |
| Registerområde Transtrand | | Nybildade fastigheter Branda Södra 4:16 | |
| Förvärringslagenmästare <i>Bertil Wallmark</i> | | Registreringsdatum 1973-08-10 | |
| Fastighet, område m m | | <input checked="" type="checkbox"/> Uppgift om åtgärd för rättningen avsett har införts i fastighetsregistret För fastighetsregistermyndigheten <i>Lillemor Tomberg</i> | |
| Fig | Areal totalt, m ² | Ägare, uppgifter till lokal skattemyndighet och andra anmärkningar | |
| | 1 ändring/summa | | |
| Lotten A = R Nr 4 16 | 4066 | Gert Jakobson, Minervägen 5, 151 60 Sodertälje 00-2-16 | |

Bestyrkes i tjänsten

Lillemor Tomberg

331/52

Liten 82.06.14/800, TJ

+ x=1050

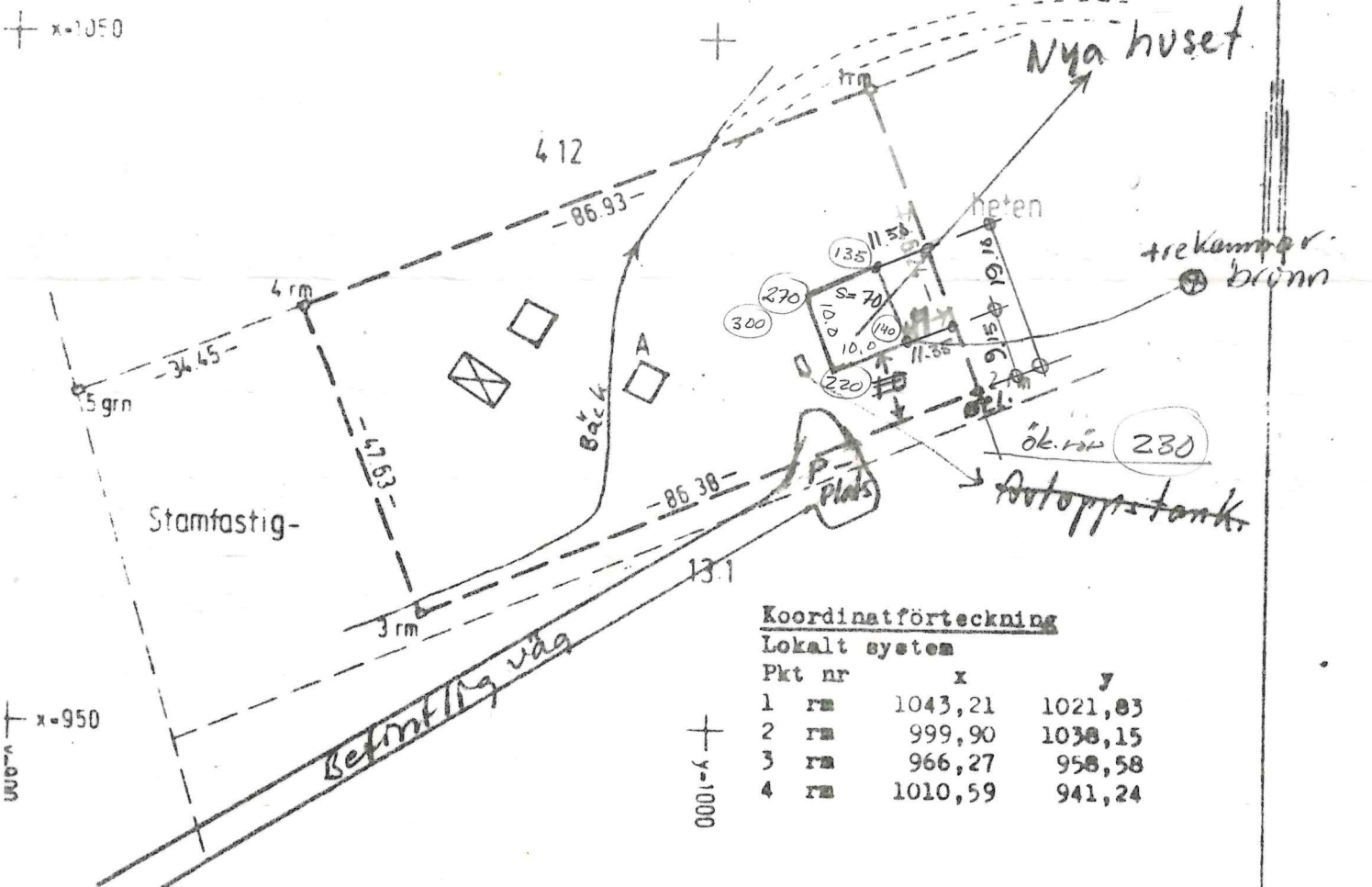

Koordinatförteckning

Lokalt system

| Pkt nr | x | y |
|--------|---------|---------|
| 1 rm | 1043,21 | 1021,83 |
| 2 rm | 999,90 | 1038,15 |
| 3 rm | 966,27 | 958,58 |
| 4 rm | 1010,59 | 941,24 |

Nyttillkomna gränser: 1 - 2 - 3 - 4.

| | | | |
|--------|---|------------------|-------|
| Karta | Reg karta, lägesangivning Gen.bl.102 Alvdalen | Framställt genom | |
| 1:1000 | rtn.pkt 32, F 40 mm, V 3 mm. | Kartläggning | |
| | | Mätning | Bo |
| | | Beräkning | Bo |
| | | Kontroll | Bo |
| | | Risn redigering | Z. 10 |

Kopia

| | | | |
|---|--|---|--|
| Arende Avstyckning från Brända Södra 4:13 | | Kommun Malung | Län Kopparberg |
| Registerområde Transtrand | | Nybildade fastigheter Brända Södra 4:16 | |
| Förrättningslantmätare <i>Bertil Wallmark</i> | | Registreringsdatum 1973-08-10 | |
| Fastighet, område m m | | <input checked="" type="checkbox"/> Uppgift om åtgärd förrättningen avsatt har införts i fastighetsregistret | |
| Fig | Areol hektar, m ² delareal | ± ändring/ summa | Agare, uppgifter till lokal skattemyndighet och andra anmärkningar |
| | Lotten A = R Nr 4 16 | 4066 | Gert Jakobsson, Mimervägen 5, 151 60 Sodertälje CO-2-16 |

Erik Tomberg
För fastighetsregistermyndigheten

82. 06. 03.
339/82

Bestyrkes i tjänsten
Suzanne Gunnarsson

Byggnadslov beviljat 19. 82. 06. 09. § AU 460
Avvikelse från denna ritning får ej vidtagas utan
Byggnadsnämndens godkännande.

MALUNGS BYGGNADSNÄMND
anvisning 4.12

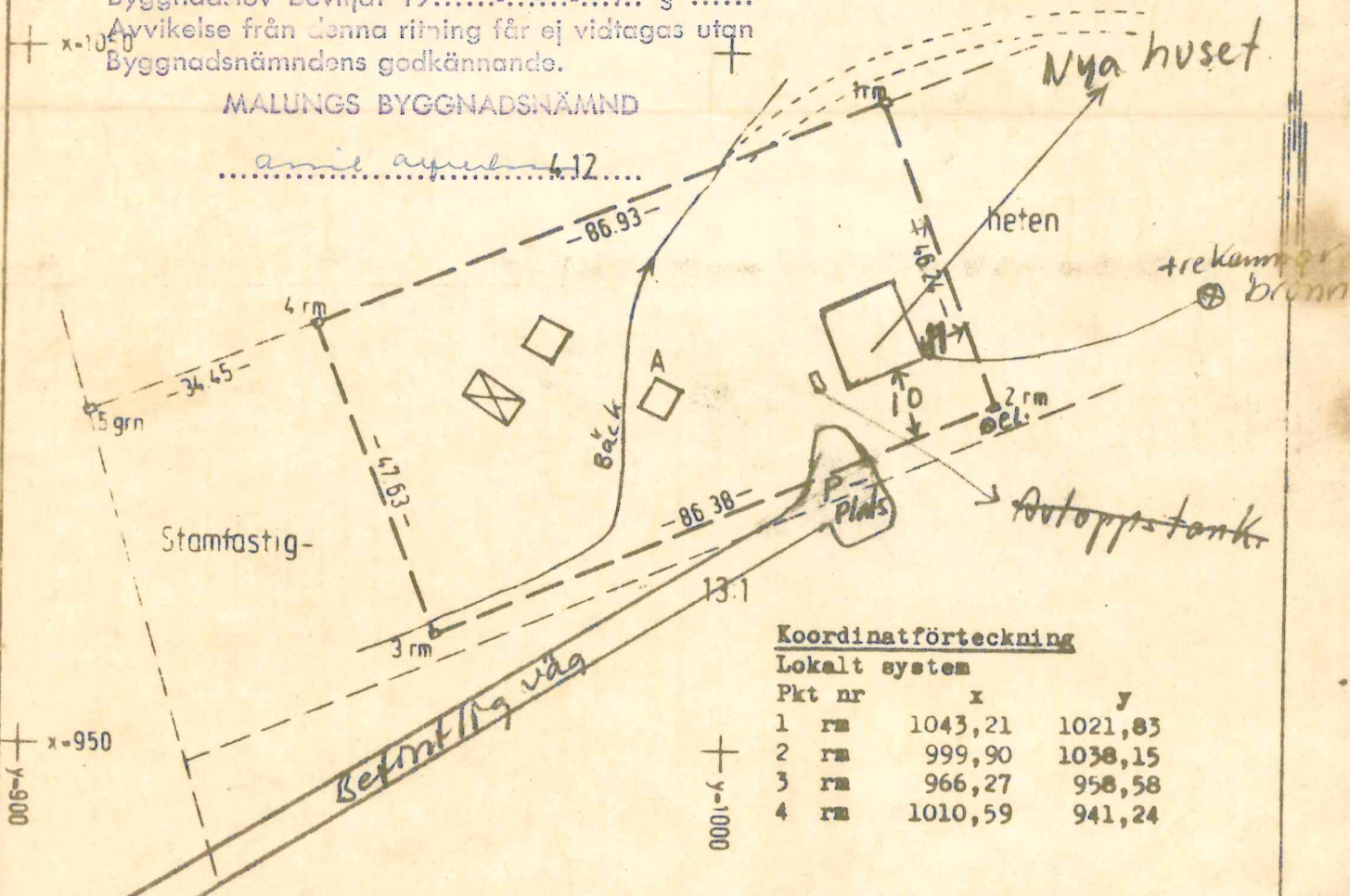

Koordinatförteckning
Lokalt system

| Pkt nr | x | y |
|--------|---------|---------|
| 1 rm | 1043,21 | 1021,83 |
| 2 rm | 999,90 | 1038,15 |
| 3 rm | 966,27 | 958,58 |
| 4 rm | 1010,59 | 941,24 |

Nyttillkomna gränser: 1 - 2 - 3 - 4.

| | | |
|------------------------|---|--------------------------------------|
| Skala 1:1000 | Reg karta. lägesangivning Gen.bl.102 Alvdalen | Framställt genom Nymatning |
| | rt.n.pkt 32, B 40 mm, V 3 mm. | Mätning RO |
| | | Beräkning AO |
| | | Kartering AO |
| | | Ritn redigering Ze 25 |

339/82

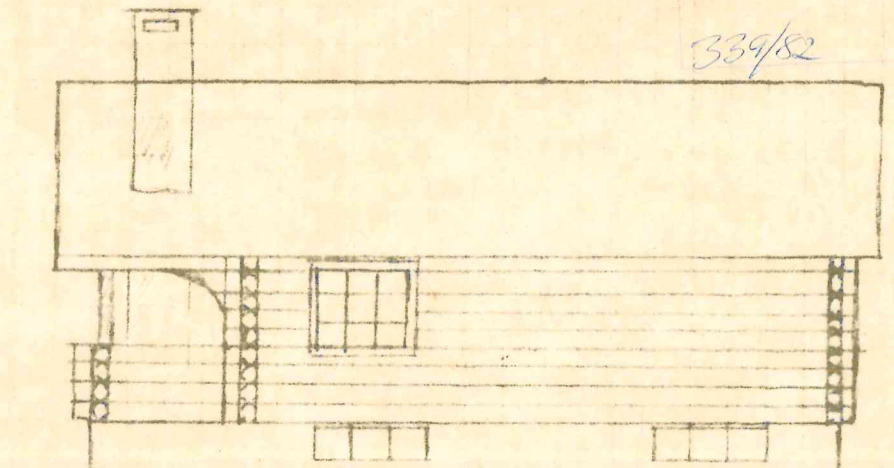

N

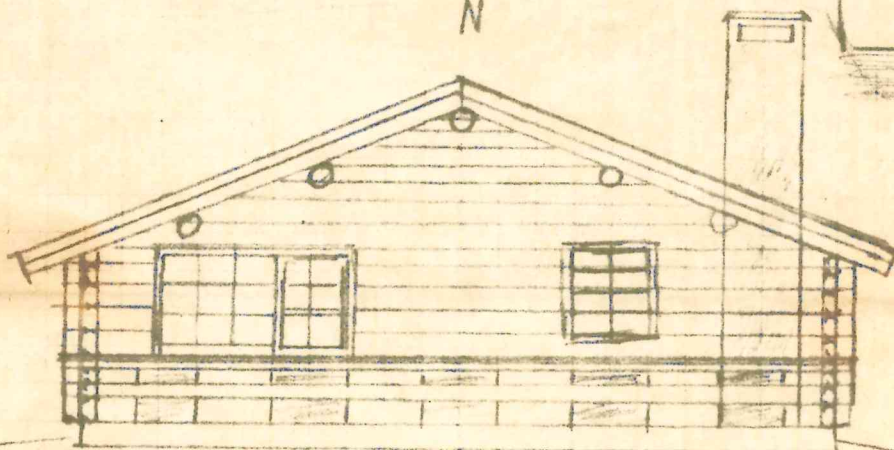

Ö

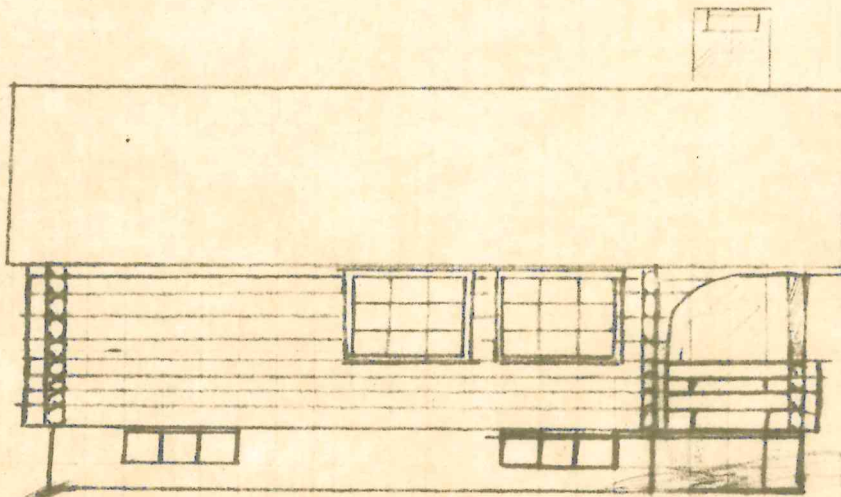

Carl Jakes

SUNDSVALL
Ö. Båtsmansv. 33 B
852 43 SUNDSVALL
Tel. 060/15 62 50

Byggnadslov beviljat 1982-06-09 §AU 460
Byvikelse från denna ritning får ej vidtagas utan
Byggnadsnämndens godkännande.

MALUNGS BYGGNADSNÄMND

Arne Aspen

2. 06. 03.

339/82



Timmerbent

Byggnadslov beviljat 19.82-06-09. §AU460
Avvikelse från denna ritning får ej vidtagas utan
Byggnadsnämndens godkännande.

MALUNGS BYGGNADSNÄMND

[Signature]

SUNDSVALL
Ö. Båtsmansv. 33 B
852 43 SUNDSVALL
Tel. 060/15 62 50

339/82

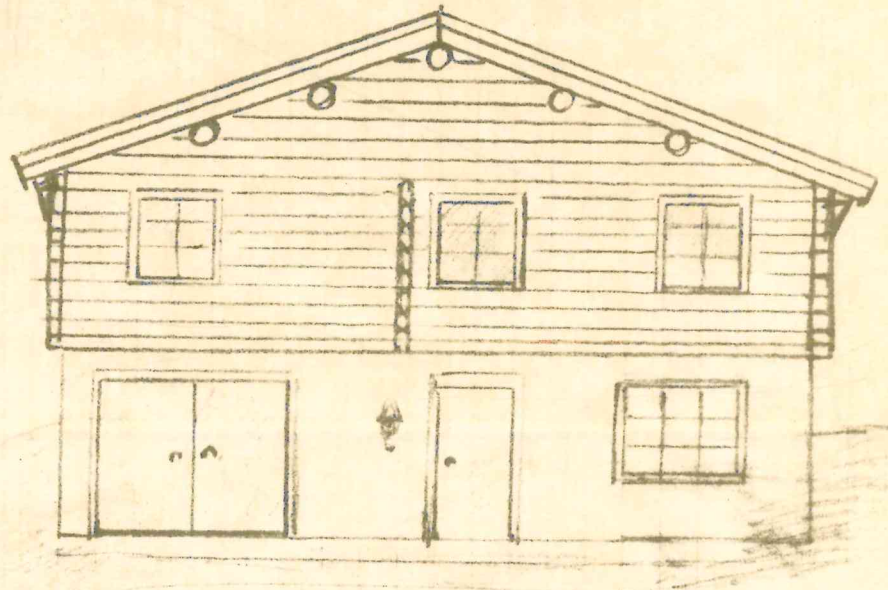

fasad V

Byggnadslov beviljat 19.8.2...-06...-09. § AU 460
 Avvikelse från denna ritning får ej vidtagas utan
 Byggnadsnämndens godkännande.

MALUNGS BYGGNADSNÄMND

.....*ant. uppl.*.....

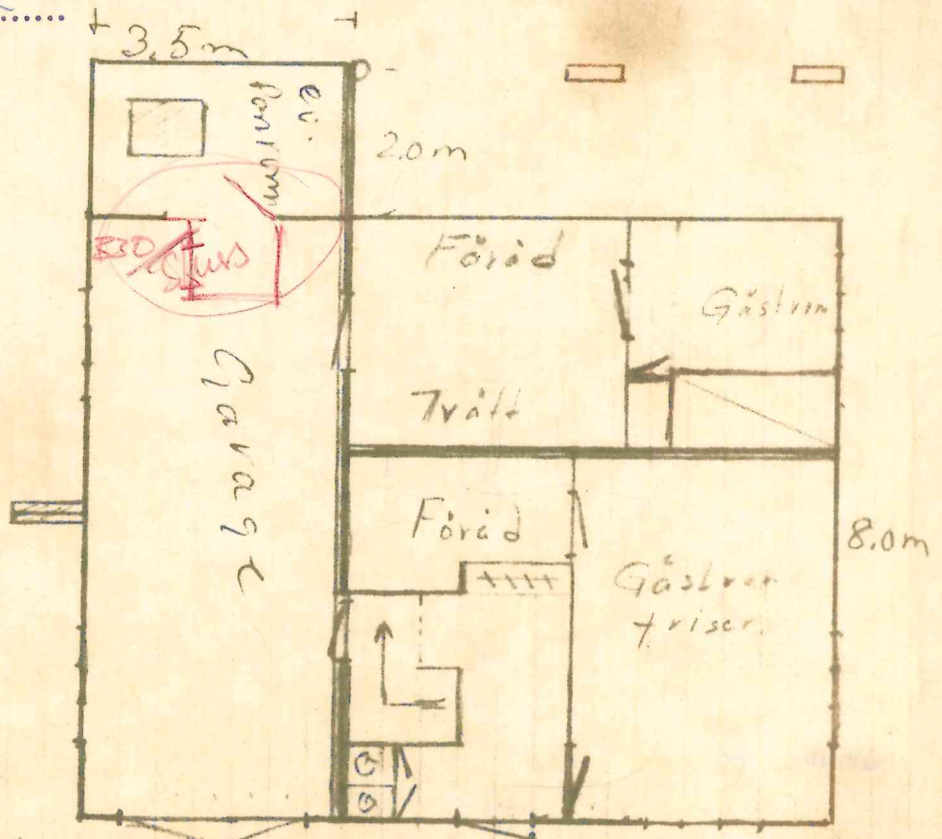

→ = Betong håleten fasad. V

10,0m

Per Jakobsson

SUNDSVALL
 Ö. Båtsmansv. 33 B
 852 43 SUNDSVALL
 Tel. 060/15 62 50